

# INFORMATION GÉNÉRALE

- Aéroport
- Bureau d'information touristique permanent
- Bureau d'information touristique saisonnier
- Point de vue
- Port d'escale des croisières internationales de Saguenay
- Marina
- Traversier
- Association des plus beaux villages du Québec
- Villages-relais du Québec
- Aire marine protégée - Parc marin du Saguenay-Saint-Laurent
- PLEIN AIR**
- Randonnée pédestre
- Parcours aériens
- Équitation
- Golf
- Tour d'avion, d'hélicoptère
- Raquette
- Pêche blanche
- Ski (alpin, de fond, nordique et haute route)
- Motoneige
- Traineau à chien
- Vélo de montagne/Fatbike  
Consultez ou demandez votre carte des pistes de vélo sur le site [experiencevelo.com](http://experiencevelo.com)
- GOURMAND**
- Distillerie, microbrasserie et vignoble
- Fromagerie
- Érabièrerie
- Furnoir
- Consultez le site de la Zone Boréale pour plus de saveurs gourmandes et d'attrait agrotouristiques [zoneboreale.com](http://zoneboreale.com)
- CULTURE ET DIVERTISSEMENT**
- Musée, écomusée et centre d'interprétation
- Activité en famille
- Théâtre
- Observation de la faune
- Détente
- Cinéparc
- NAUTISME**
- Plage
- Planche à pagaie
- Pêche
- Voile
- Canot
- Kayak
- Excursion nautique
- Navettes maritimes du Fjord
- RÉSEAU ROUTIER**
- Autoroute
- Route régionale
- Route secondaire
- Route du Fjord
- Route Tour du Lac Saint-Jean
- Route des baléines
- Véloroute du Fjord du Saguenay  
Consultez ou demandez votre carte des pistes de vélo sur le site [experiencevelo.com](http://experiencevelo.com)
- Horst de Kénogami  
Consultez ou demandez votre carte des pistes de vélo sur le site [experiencevelo.com](http://experiencevelo.com)
- Voie ferrée

# SAGUENAY FJORD

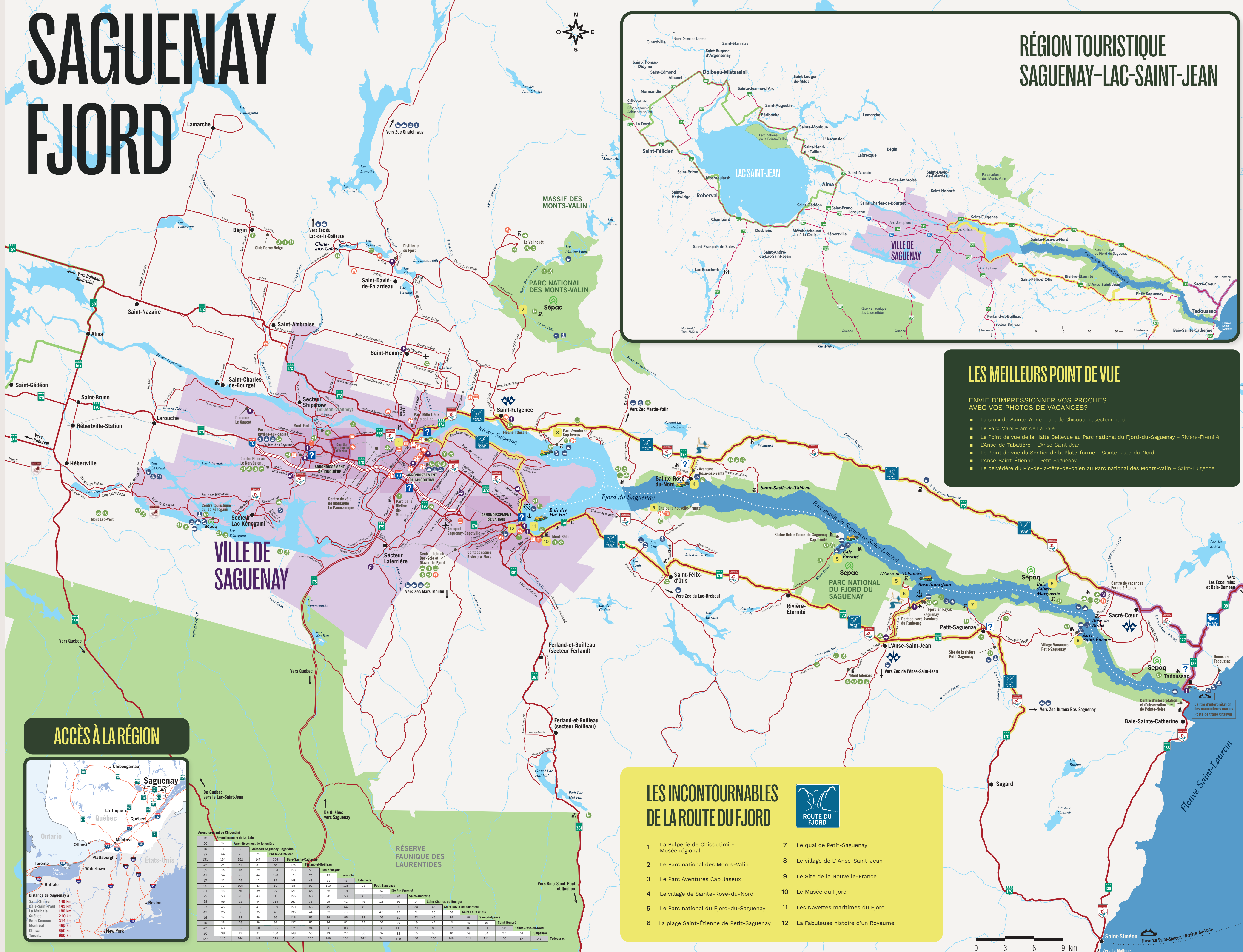

## RÉGION TOURISTIQUE SAGUENAY-LAC-SAINT-JEAN

### LES MEILLEURS POINT DE VUE

- ENVIE D'IMPRESSONNER VOS PROCHES AVEC VOS PHOTOS DE VACANCES?
- La croix de Sainte-Anne – arr. de Chicoutimi, secteur nord
  - Le Parc Mars – arr. de La Baie
  - Le Point de vue de la Halte Bellevue au Parc national du Fjord-du-Saguenay – Rivière-Éternité
  - L'Anse-de-Tabatière – L'Anse-Saint-Jean
  - Le Point de vue du Sentier de la Plate-forme – Sainte-Rose-du-Nord
  - L'Anse-Saint-Étienne – Petit-Saguenay
  - Le belvédère du Pic-de-la-tête-de-chien au Parc national des Monts-Valin – Saint-Fulgence

### ACCÈS À LA RÉGION

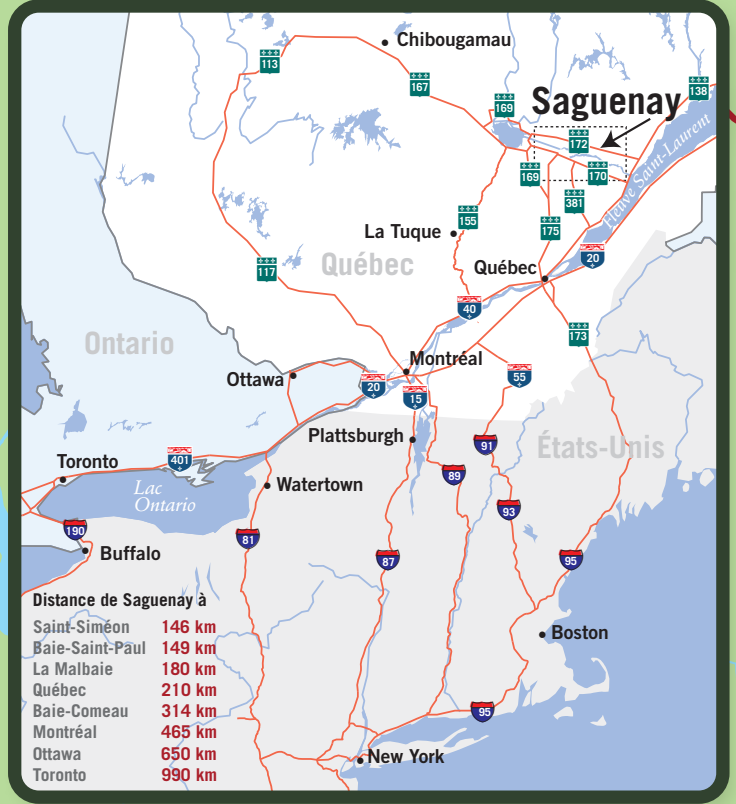

Arrondissement de Chicoutimi	Arrondissement de La Baie	Arrondissement de Jonquières	Arrondissement de Saguenay-Bagouville	Baie-Sainte-Catherine	Lac-Kénogami	Larouche	Laterrière	Petit-Saguenay	Rivière-Éternité	Saint-Ambroise	Saint-Charles-de-Bourget	Saint-David-de-Falardeau	Saint-Fulgence	Saint-Gédéon	Saint-Nazaire	Saint-Rose-du-Nord	Shipshaw	Tadoussac
18	20	34	23	25	146	149	149	149	149	149	149	149	149	149	149	149	149	149
15	11	11	11	11	11	11	11	11	11	11	11	11	11	11	11	11	11	11
82	64	68	75	75	170	170	170	170	170	170	170	170	170	170	170	170	170	170
131	194	152	147	106	146	146	146	146	146	146	146	146	146	146	146	146	146	146
45	24	54	31	65	170	170	170	170	170	170	170	170	170	170	170	170	170	170
32	45	15	29	103	153	153	153	153	153	153	153	153	153	153	153	153	153	153
41	54	22	44	120	170	170	170	170	170	170	170	170	170	170	170	170	170	170
17	21	26	12	86	148	148	148	148	148	148	148	148	148	148	148	148	148	148
90	72	105	63	119	167	167	167	167	167	167	167	167	167	167	167	167	167	167
61	43	76	59	27	121	121	121	121	121	121	121	121	121	121	121	121	121	121
29	53	20	43	111	156	156	156	156	156	156	156	156	156	156	156	156	156	156
39	55	22	44	119	167	167	167	167	167	167	167	167	167	167	167	167	167	167
27	45	38	41	109	150	150	150	150	150	150	150	150	150	150	150	150	150	150
42	25	58	35	63	135	135	135	135	135	135	135	135	135	135	135	135	135	135
16	14	38	29	99	138	138	138	138	138	138	138	138	138	138	138	138	138	138
15	33	38	29	96	137	137	137	137	137	137	137	137	137	137	137	137	137	137
45	63	62	60	125	92	92	92	92	92	92	92	92	92	92	92	92	92	92
20	38	12	31	100	148	148	148	148	148	148	148	148	148	148	148	148	148	148
127	145	144	141	113	6	145	148	144	142	146	138	131	140	148	141	113	135	97

### LES INCONTOURNABLES DE LA ROUTE DU FJORD

- 1 La Pulperie de Chicoutimi - Musée régional
- 2 Le Parc national des Monts-Valin
- 3 Le Parc Aventures Cap Jaseux
- 4 Le village de Sainte-Rose-du-Nord
- 5 Le Parc national du Fjord-du-Saguenay
- 6 La plage Saint-Étienne de Petit-Saguenay
- 7 Le quai de Petit-Saguenay
- 8 Le village de L'Anse-Saint-Jean
- 9 Le Site de la Nouvelle-France
- 10 Le Musée du Fjord
- 11 Les Navettes maritimes du Fjord
- 12 La Fabuleuse histoire d'un Royaume



18<sup>e</sup> ÉDITION CARTE TOURISTIQUE



TOUT À PARTAGER SAGUENAY FJORD



BONJOUR! HI! KUEI! Nous serons heureux de vous accueillir dans chacun de nos bureaux d'information touristique ou notre personnel sera à l'écoute de vos besoins dans une ambiance chaleureuse.



TOUT À PARTAGER 1-800-463-6565 SAGUENAY FJORD.CA

C'EST TOUT NOTRE TERRITOIRE QUE NOUS AVONS À PARTAGER. Son horizon enchanteur, ses vastes forêts, son fjord bordé par de vertigineuses falaises... majestueux spectacle! Son accueil chaleureux qui marquera votre mémoire. Ses festivités grandioses à l'image de notre nature. Ses invitantes tablées de saveurs locales. Tous ces moments qui font battre le cœur plus fort. Oui, vraiment, de cette incroyable immensité aux petits plaisirs du quotidien, nous avons tout à partager.

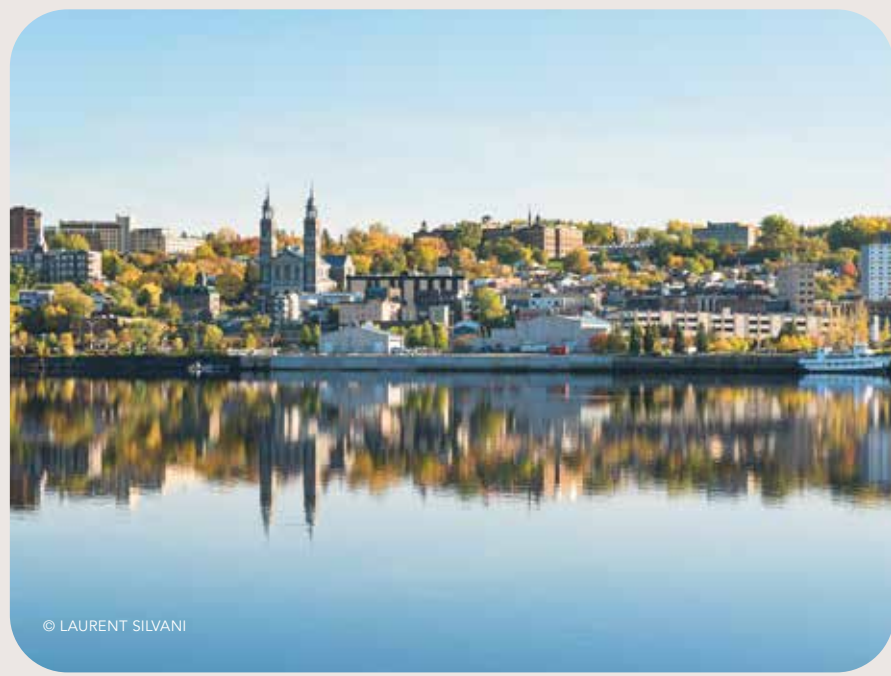

© LAURENT SILVANI

À NE PAS MANQUER EN ÉTÉ LA FABULEUSE HISTOIRE D'UN ROYAUME NOUVEAUTÉ (PRINTEMPS-AUTOMNE) DÉCOUVREZ LE SPECTACLE FJORD



UN SÉJOUR RÉUSSI À SAGUENAY FJORD

JOUR 1 Départ Pavillon des croisières internationales de La Baie Déjeuner au Resto des Battures avec vue sur le Fjord Musée du Fjord Navettes Maritimes du Fjord, croisière à bord de la Marjolaine Village portuaire de La Baie et de ses artisans Spectacle de La Fabuleuse Histoire du Royaume

JOUR 2 Départ Bureau d'information touristique de Chicoutimi Musée de la Pulperie de Chicoutimi Parc du Bassin et site du Poste de traite de Chicoutimi Promenade à la zone portuaire de Chicoutimi et au centre-ville Repas dans l'un des excellents restaurants de la rue Racine Découverte de la vie culturelle dynamique de Saguenay en soirée

JOUR 3 Départ Bureau d'information touristique de Jonquière L'Érudit Café Balade au Parc de la Rivière-aux-Sables Pont d'aluminium d'Arvida Musée du Patrimoine d'Arvida et le quartier patrimonial Magasinage au Carré Davis Souper à l'HopEra - microbrasserie et pizzeria

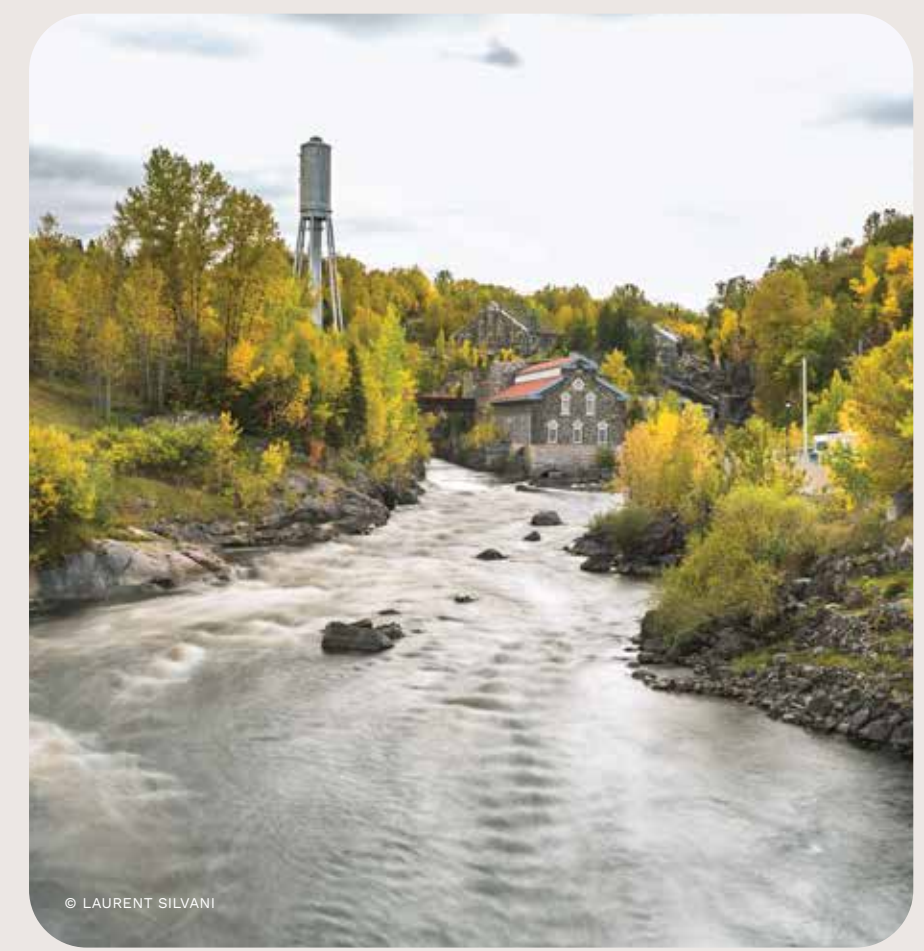

CULTURE POUR TOUS TOUTE L'ANNÉE DÉCOUVREZ NOS INCONTOURNABLES CULTURELS

- La Pulperie de Chicoutimi - Musée régional
Le Site de la Nouvelle-France
Le Musée du Fjord
Le Centre d'histoire d'Arvida
Le Chevrier du Nord - Économusée de la lainerie
La Verrerie Touverre - Économusée du soufflage de verre et de la taille de la pierre fine
Le Centre national d'exposition (CNE)
Le Parc du Bassin - Musée de la Petite maison blanche



PLEIN AIR ET AVENTURE EN QUÊTE DE SENSATION FORTE?

- Pagayez sur le fjord en kayak de mer
Défiez les hauteurs en via ferrata
Naviguez à bord d'un voilier sur les vagues du Fjord en partant de L'Anse-Saint-Jean
Éprouvez des sensations fortes dans un parcours aérien de Fjord en Arbres
Atteignez le Pic-de-la-tête-de-chien au Parc national des Monts-Valin
Admirez le fjord à partir des différents points de vue du Parc national du Fjord-du-Saguenay
Découvrez le sentier Eucher, un des plus beaux points de vue en hauteur de l'arrondissement de La Baie
Pratiquez le vélo de montagne au Centre plein air Le Norvégien

PLONGEZ AU CŒUR DE NOTRE HISTOIRE!



Scannez les codes QR pour découvrir la programmation du 350<sup>e</sup> anniversaire de Chicoutimi et du 100<sup>e</sup> anniversaire d'Arvida. Événements, spectacles et moments forts vous attendent pour célébrer deux arrondissements emblématiques de la région.



LES NAVETTES MARITIMES DU FJORD

Une croisière unique qui permet de découvrir le majestueux fjord du Saguenay et ses caps vertigineux, d'explorer les villages et les attraits qui le bordent. Une activité incontournable et enrichissante à faire entre amis ou en famille. Naviguez sur les deux rives du Fjord et apprenez-en plus sur notre belle région grâce à nos guides. RÉSERVEZ VOTRE CROISIÈRE DÈS MAINTENANT 1-800-363-7248

DES POSSIBILITÉS INFINIES POUR LES AMATEURS DE VÉLO!



DÉCOUVREZ NOTRE SITE EXPÉRIENCE VÉLO POUR PLANIFIER VOTRE SORTIE À VÉLO



FESTIVALS ET ÉVÉNEMENTS DÉCOUVREZ LA LISTE DES ÉVÉNEMENTS À NE PAS MANQUER



AOÛT Festival de la chanson de Saint-Ambroise - 1<sup>er</sup> au 8 août 2026
Festival Gymkhana de Falardeau - 6 au 9 août 2026
Ultra-trail du Fjord du Saguenay - 7 au 9 août 2026
Festival L'International Périphérique - 13 au 15 août 2026
Festival Western du Boisé - 15 au 16 août 2026
Saguenay sous les étoiles - Festival d'astronomie - 13 au 16 août 2026
La Virée des Monts - 22 au 23 août 2026
SEPTEMBRE FestiCam Saint-Honoré - 11 au 13 septembre 2026
OCTOBRE Zoom photo festival Saguenay - 7 octobre au 1<sup>er</sup> novembre 2026
NOVEMBRE Salon des Métiers d'Art - 4 au 8 novembre 2026
SaGuit - Festival de Guitares de Saguenay - 8 au 15 novembre 2026
DÉCEMBRE Marché de Noël européen de Saguenay - 3 au 13 décembre 2026
FÉVRIER Festival Saguenay en neige - février 2027
Festi-Frette - février 2027
MARS Les Hivernades de Saguenay - mars 2027
REGARD - Festival international du court métrage - mars 2027
Festival Refuge - mars 2027
MAI Festival d'eau vive du Bas-Saguenay - mai 2027
Festival de la Bernache - mai 2027
Festival SIDANSE - mai 2027
Festival des musiques de création - mai 2027
JUIN Festival RésonAnce - 18 au 21 juin 2026
Jazz Fest Saguenay - 25 au 27 juin 2026
Festival Virage - 26 au 28 juin 2026
JUILLET Jonquière en Musique - 1<sup>er</sup> au 11 juillet 2026
Festival La Noce - 2 au 4 juillet 2026
Festival les Grands Crus Musicaux - 2 au 4 juillet et 9 au 11 juillet 2026
Festival des vins de Saguenay - 9 au 11 juillet 2026
Festival des Bières du Monde - 16 au 18 juillet 2026
Festival international des Rythmes du Monde de Saguenay - 16 au 19 juillet 2026
Les Grandes Veillées - 23 au 25 juillet 2026
Festival le culte de Port-Alfred - 30 juillet au 1<sup>er</sup> août 2026

AGROTOURISME ET ARRÊTS GOURMANDS



ZONE BORÉALE À la recherche de plus d'expériences gourmandes et locales? Visitez le répertoire des entreprises accréditées Zone Boréale

- Visitez la fromagerie Blackburn à Jonquière et goûtez à des fromages de qualité issus d'un savoir-faire reconnu
Plongez au cœur des saveurs boréales chez Apicurieux, l'épicerie locale incontournable de Sainte-Rose-du-Nord.
Sirotez le réputé gin Km12 à la Distillerie du Fjord.
Régalez-vous de gelatos et sorbets artisanaux au verger Bella Croquer à Saint-Fulgence, tout en profitant d'un panorama spectaculaire.
Dégustez une bonne bière aux saveurs boréales à la microbrasserie la Chasse-Pinte
Vivez une expérience gastronomique dans l'un des nombreux restaurants de la rue Racine

NOS SECRETS LES MIEUX GARDÉS EN SAISON ESTIVALE

- Le marché fermier les samedis d'été à la ferme Les Fleurs Maltais
Les déjeuners champêtres les fins de semaine d'été aux Mômes du Fjord
Une expérience culinaire champêtre au restaurant le Saint-Sapin et visite de la ferme maraîchère Les Jardins de Sophie

CIRCUIT



HIVER

PARADIS DE LA MOTONEIGE AVEC 3 800 KM DE SENTIERS DANS TOUTE LA RÉGION, ON PROPOSE AUSSI PLEIN D'ACTIVITÉS POUR TOUS LES GOÛTS À QUELQUES PAS DE LA VILLE.

- Faire une randonnée en raquette au Parc national des Monts-Valin
Vivre une expérience en traineau à chien chez Entre chien et loup à L'Anse-Saint-Jean
Partir en famille à la découverte du Centre plein air Bec-Scie
Taquiner le poisson de fond dans les villages de pêche blanche de l'Anse-à-Benjamin et de Grande-Baie
Explorer les pistes du Centre plein air Le Norvégien en fatbike ou en ski de fond

ENVIE DE GLISSER, ROULER ET DE VOUS BALADER?

QUE CE SOIT EN SKI ALPIN, EN PLANCHE À NEIGE, EN RAQUETTES OU EN FAT BIKE VOUS DÉCOUVRIREZ DES CONDITIONS DE GLISSE EXCEPTIONNELLES, PEU IMPORTE VOTRE NIVEAU D'EXPÉRIENCE!



DÉCOUVREZ NOS CENTRES D'ACTIVITÉS

- Le Valinouët - Saint-David-de-Falardeau
Mont Edouard - L'Anse-Saint-Jean
Centre plein air Le Norvégien - arr. de Jonquière
Centre plein air Bec-Scie - arr. de La Baie
Parc de la Rivière-du-Moulin - arr. de Chicoutimi
Parc national des Monts-Valin - Saint-Fulgence
Club Perce-Neige - Bégin
Centre de ski Mont-Bélu - arr. de La Baie
Club de golf le Ricochet - Chicoutimi